

# Sinnamary *envol* pour tout

LE MAGAZINE D'INFORMATION DE LA COMMUNE DE SINNAMARY | TRIMESTRIEL | JANVIER 2011 | N°4



## ENVIRONNEMENT

# Sensibilisation au recyclage des déchets

Le service environnement de la commune a mené une grande opération visant à sensibiliser la population, à la réduction des déchets.

## ■ DÉVELOPPEMENT

La Communauté des Communes des Savanes

## ■ AMÉNAGEMENT

Eclairage de la cité de l'Anse

## ■ SPORT

Championnat de natation

## ■ VIE PRATIQUE

Un kiné à Sinnamary

## VŒUX 2011

### SANTÉ, BONHEUR PROSPÉRITÉ

Le conseil municipal a le plaisir de vous adresser ses meilleurs vœux pour la nouvelle année.



**Sinnamary, pou nou tout**

Magazine d'information  
municipale de Sinnamary

Directeur de publication :  
**Jean-Claude Madeleine**

Rédaction :  
**Service communication  
Ville de Sinnamary**

Conception-réalisation :  
**Komedi@**

Mise en pages : **Kontrast**

Crédit photos :  
**Mairie de Sinnamary**

Impression : **Prim**  
Tirage : 2 000 exemplaires  
Dépôt légal : à parution

Hôtel de Ville de Sinnamary  
26, rue du Calvaire  
97315 Sinnamary  
Téléphone : 0594 34 51 22  
Télécopie : 0594 34 52 44  
www.ville-sinnamary.fr

**SOM  
MAI  
RE**



## **Sinnamary, pou nou tout p4>5**

- **La Communauté de Communes des Savanes est enfin devenue une réalité**
- **Le Plan Communal de Sauvegarde en question**
- **Réception des travaux d'éclairage des cités de l'Anse et Providence Castor**

## **L'actualité en images p6>7**

- **Visite du chantier Soyouz pour les élus et les habitants**
- **Une journée sans voiture dans la commune**
- **La fête de Sinnamary 2010, un cru exceptionnel**

## **Dossier environnement p8>9**

- **Semaine de l'environnement : opération déchets bling-bling 2010. Le service environnement de la ville sensibilise les habitants à la gestion et au recyclage des déchets**

## **Sinnamary bouge p10>11**

- **Le club les Papillonites accueille les championnats de natation à la piscine communale.**
- **«Bel-Air, Destinées croisées», le nouveau roman du sinnamarien René-Claude Coëta**
- **Numéros et adresses utiles**

## « Un développement harmonieux »

Chères Sinnamariennes,  
Chers Sinnamariens,



# ED ITO

L'entrée dans une nouvelle année est un moment privilégié au cours duquel s'expriment des vœux et des projets.

2011 commence ! Nul ne sait ce qui marquera cette nouvelle année. Pour autant, nous savons qu'elle marque le démarrage d'un nouveau cycle. Depuis le 1<sup>er</sup> janvier, la Communauté des Communes des Savanes qui comprend les communes d'Iracoubo, de Kourou, de Saint-Elie et de Sinnamary a vu le jour. C'est un enjeu considérable qui s'ouvre à nous. C'est tout simplement celui de l'intercommunalité. C'est aussi l'année tant attendue de l'exploitation de l'Ensemble de Lancement Soyouz (ELS). Cette étape significative dans l'histoire de notre territoire nous propulsera dans le cercle très fermé des villes spatiales. Ce qui devrait changer notre quotidien et poursuivre l'envol de notre commune.

L'année qui vient de s'achever a vu la réalisation d'une partie des projets de notre programme « *Sinnamary pou nou tout* », comme :

- L'éclairage des cités de l'Anse et de Providence Castor.
- La mise sur pied d'un véritable service public de proximité.
- L'embellissement de notre commune.
- Le réaménagement des sites touristiques.
- La fermeture et la mise aux normes européennes de l'ancienne décharge.
- La réalisation de l'espace Paulet Clet.

Les membres du conseil municipal, l'ensemble des services de la Mairie œuvrent sans relâche pour le bien-être de tous les Sinnamariens.

Notre avenir, très chers concitoyens, ne peut se dessiner que dans le cadre d'un développement harmonieux. Il nous faut donc continuer l'action engagée pour consolider ce qui fait la renommée de Sinnamary : Son cadre agréable et la richesse de son patrimoine culturel et naturel.

Votre bulletin d'information change de format et d'habillage à partir de ce numéro. Il se propose toujours de favoriser le lien entre les administrés et la municipalité. Vous y trouverez toutes vos rubriques habituelles et de nouveaux rendez-vous.

Restons humbles. Donnons à notre commune de la hauteur Préservons et transmettons nos valeurs. Travaillons dans le respect de tous pour l'avenir de la jeunesse de notre chère commune. J'adresse à chacune et à chacun d'entre vous mes meilleurs vœux.

**Jean-Claude Madeleine**  
Maire de Sinnamary  
Vice-président de l'Association des Maires de Guyane



AMÉNAGEMENT

⇒ Séance de travail avec la DDE et l'ARUAG

Séance de travail du Conseil municipal avec la Direction Départementale de l'Équipement (DDE) et l'Agence Régionale d'Urbanisme de Guyane (ARUAG). De nombreux dossiers ont été abordés. Parmi eux, l'état d'avancement du Plan Local d'Urbanisme (PLU), le Plan d'Aménagement et de Développement Durable (PADD) ainsi que l'aménagement de l'entrée de ville.



Jean-Claude Madeleine et Mireille Rius, directrice de l'ARUAG



POLITIQUE

La Communauté de Communes des Savanes : Une réalité !

La Communauté de Communes des Savanes (CCS) existe officiellement depuis le 1<sup>er</sup> janvier 2011. La nouvelle entité intercommunale sera administrée par un conseil composé de délégués élus par les conseillers municipaux des communes associées. La représentation de chaque commune sera proportionnelle à sa population. Deux suppléants seront également désignés pour chaque mairie. Résultat des courses : Saint-Elie 3 délégués, Iracoubo 4 délégués, Sinnamary 5 délégués, Kourou 8 délégués.

Le bureau de la CCS sera composé d'un président, trois vice-présidents et d'un assesseur, élus parmi les membres du

conseil de la CCS. La Communauté de Communes des Savanes se voit conférer des compétences obligatoires et optionnelles. Les compétences « obligatoires » concernent l'aménagement de l'espace communautaire et le développement économique. Au titre des compétences « optionnelles » la CCS peut intervenir dans des domaines tels que l'environnement (la collecte, le traitement et l'élimination des déchets), l'habitat, le sport, la culture et l'action sociale.

Le siège de la CCS prévue sur Iracoubo est provisoirement situé à Kourou en attendant la construction des locaux de la collectivité. ■

VIE PRATIQUE

La placette ne fait plus débat

Jean-Claude Madeleine a rencontré les Sinnamariens pour les entendre au sujet de la placette qui a accueilli la dernière fête communale du 26 au 29 août dernier. Ce nouvel emplacement fut le cadre de la fête de la commune sur décision du Maire, Jean-Claude Madeleine. Et pour cause la traditionnelle place des fêtes est en plein travaux d'aménagement.

Il en ressort de cette rencontre avec les habitants un sentiment de satisfaction

vis-à-vis de l'organisation de la manifestation sur cette nouvelle place : « C'était une belle initiative » affirme Francia. Eliana, toujours sous le coup de l'étonnement de poursuivre : « Nous avons vraiment été surpris lorsque nous avons vu la placette après son aménagement. Elle était agréablement méconnaissable ». L'idée de perpétuer la fête à cet endroit a même été suggérée : « il faudrait que l'on conserve ce lieu pour les prochaines années » lance Anita. La question n'est pas à l'ordre du jour mais pourrait être approfondie selon le Maire. Cette année, les manifestations devraient regagner la place habituelle, c'est-à-dire près du stade de football Paulet Clet. ■

## SÉCURITÉ

## Le Plan Communal de Sauvegarde en question

**Le mois dernier la députée Christiane Taubira interpelle dans un courrier le préfet de Région, Daniel Ferey, sur les conduites à tenir par les habitants de Sinnamary en cas d'accident du lanceur Soyouz ou du barrage de Petit-Saut. Nous avons voulu en savoir plus.**

Jean-Claude Madeleine se montre rassurant. Le Plan Communal de Sauvegarde doit permettre à la commune de mobiliser toutes les compétences afin d'anticiper les situations à risques pouvant survenir sur le territoire de Sinnamary : « Depuis le 20 Avril 2009, une délibération a été prise en Conseil Municipal, concernant le Plan Communal de Sauvegarde. Nous ne sommes pas en période d'interrogation mais déjà dans la construction de notre PCS. C'est vrai que c'est long et très compliqué à mettre en place » déclare le premier magistrat de Sinnamary.

## L'excellence en matière de sécurité

Un tel dispositif réclame une vision globale des moyens tant humains que matériels à mettre en place sur l'ensemble de la commune. Et Jean-Claude Ma-



Jean-Claude Madeleine, Maire de Sinnamary, indiquant l'emplacement du nouveau centre de secours prévu rue du Calvaire, à l'entrée de la commune

deleine de préciser : « Nous avons dû faire l'inventaire de toutes les personnes résidentes dans la commune, du matériel technique, des sites d'accueil et d'hébergement notamment afin de pouvoir intégrer tout cela dans notre PCS. Il doit refléter et tenir compte de la réalité de terrain. Cela demande une certaine rigueur. Nous visons l'excellence pour que notre PCS

soit opérationnel ». Un projet d'« excellence » qui passe aussi par la construction de nouveaux bâtiments poursuit-il : « l'idée c'est aussi d'intégrer les constructions futures, comme le projet de la nouvelle caserne des sapeurs pompiers portée par la commune en partenariat avec le Président du Conseil général qui est aussi à la tête du SDIS. A noter que la nouvelle

salle polyvalente SINARIOUZ est dotée d'un PC de sécurité ».

## Essais grandeur nature

Pour que ce plan de sécurité puisse fonctionner, il faut que les principaux intéressés c'est-à-dire les Sinnamariens puissent se l'approprier insiste Jean-Claude Madeleine :

« Nous voulons mettre au point une organisation fonctionnelle et réactive pour que la population s'adapte aisément. Il est prévu plusieurs essais en grandeur nature. Il est important que tous les acteurs du Plan Communal de Sauvegarde soient en parfaite symbiose ».

Le comité de pilotage chargé d'élaborer le Plan Communal de Sauvegarde s'est réuni le 5 janvier 2011. Le PCS sera ensuite remis au Préfet de Région pour validation et présenté à la population. ■

## Eclairage de la cité de l'Anse

Réception des travaux d'éclairage de la cité de l'Anse. L'aménagement en poteaux électriques du quartier se chiffre à 200 300 euros. Une opération initiée et financée intégralement par la commune pour répondre aux attentes des résidents de ce quartier qui se développe. Rappelons que la résidence de l'Anse fait l'objet d'un projet d'accession à la propriété, approuvé par le conseil municipal réuni en octobre 2010.







### Philippe Portut au secours des collégiens

Conseiller municipal et représentant de la Croix Rouge, Monsieur Portut a sensibilisé plus de 70 jeunes du collège Elie Castor aux premiers gestes de secours à prodiguer aux victimes d'accidents. Deux jours très instructifs pour nos jeunes qui se sont exercés dans la bonne humeur.



### La doyenne de la Guyane est à Sinnamary

Eudoxie Hermine Baboul vient de fêter ses 109 ans. Le 30 septembre 1901, le « poto mitan » de la commune voit le jour dans le hameau de Brigandin situé non loin de la route Jojo . Mais ce n'est que le lendemain qu'elle fut déclarée à l'état civil du fait des difficultés pour rejoindre à l'époque le bourg. Aujourd'hui «Mimine», comme on la surnomme est une personnalité incontournable qui partage ses idées sur de nombreux sujets comme la nouvelle réforme sur les retraites : « bayé l'ajan yé rétrèt. Pa fè yé travail aprè 60 ans pou sé moun ya profité roun ti mosso di yé rétrèt ». Parole de sage !



### Semaine de la mobilité

La commune de Sinnamary innove lors de la semaine de la mobilité qui a eu lieu au mois de septembre 2010. En partenariat avec le Parc Naturel Régional de Guyane (PNRG) elle organise la première journée sans voiture. Une partie de la ville a été fermée à la circulation de 7 heures du matin à 14 heures. Des tricycles ont été mis à la disposition des habitants.

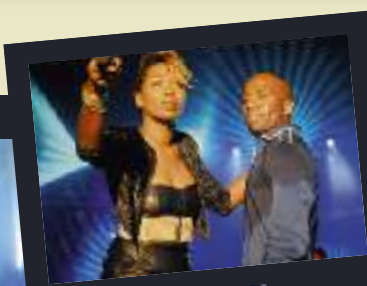

### Fête communale de Sinnamary

Un plateau riche pour la dernière édition de la fête de Sinnamary (26-29 août 2010) qui a connu un franc succès.

Plusieurs manifestations étaient proposées. Parmi les artistes invités, les comédiens Chon ke Choune, les chanteurs Fanny J et Warren pour le grand plaisir du public. De nombreux rendez-vous ont ponctué cette édition qui a sacré Tracy Weirback, miss Sinnamary lors de l'élection qui comptait huit candidates.



### Forum de l'insertion

Les jeunes Sinnamariens ont boudé la manifestation qui a eu lieu le 18 septembre 2010 sur la place An ba mamg. De nombreux participants comme le Parc Naturel Régional (PNRG) avaient fait le déplacement pour une présentation des offres de formation. Malgré tout, les débats ont été très animés sous le chapiteau installé pour l'occasion. Une opération à renouveler



### Soyouz, à deux pas

Le conseil municipal et quelques administrés emmenés par le maire ont visité l'ensemble de lancement Soyouz. Ils ont pu se rendre compte de l'état d'avancement des travaux de la station russe.

### Chemin d'école

Jean-Claude Madeleine à la rencontre du personnel municipal des écoles en compagnie de Mmes Myriam Marin conseillère municipale déléguée aux affaires scolaires, Claudine Caillot, secrétaire de mairie et Daniéla Clet, responsable de la Caisse des écoles. Les personnels des établissements maternels et primaires Athys Latidine et Ulrich Sophie ont échangé durant plus de deux heures avec le Maire et sa délégation (25-26 octobre 2010).



### Fête communale de Sinnamary





## ENVIRONNEMENT

## Opération déchets

**Dans le cadre de la semaine Européenne de la Réduction des déchets, le service environnement de la commune a organisé en novembre dernier une journée plutôt originale intitulée « déchets bling-bling 2010 ».**

« **R**éduisons nos déchets, ça déborde ! ». La Semaine Européenne de la Réduction des Déchets a été instaurée afin de sensibiliser chacun sur la masse de déchets que nous produisons et présenter les clés d'une gestion raisonnée au quotidien. La Réduction des déchets est un enjeu environnemental, sanitaire et financier. Le gaspillage de matières premières nécessaires à la fabrication des objets et au transport des matières souillées provoque l'épuisement des ressources naturelles. La production et la gestion des déchets posent des questions de sécurité sanitaire et de santé publique. Leur élimination contribue à la pollution des sols, des eaux et de l'air. Une telle opération nécessite des installations de traitement toujours plus importantes, dont le coût financier est répercuté dans le prix des produits que nous consommons et des impôts et taxes que nous payons.

#### Papier et verre recyclés

Cette première édition « déchets bling-bling » était axé sur le recyclage et la réutilisation des déchets. Différents stands ont été mis en place. Par exemple en matière de recyclage nous utilisons de plus en plus de papier pour

imprimer des documents. Notre consommation de papier a été multipliée par 10 en 50 ans et 80% de ce papier termine à la poubelle. Enfants et adultes ont pu participer à un atelier de recyclage à base de vieux journaux animé par Anna de l'association Sépanguy.



Création de masque avec du papier mâché expliqué par Siolane Beaufort du service Environnement

Plus loin un autre atelier proposait la création d'objets décoratifs avec du papier, du verre et de la peinture : réalisation de boule de Noël, à partir de canettes usagées, création de masque avec du papier mâché (Papier journal et colle) et confection de porte-bougie (photophore) à partir de vieux pots de yaourt en verre. Ces démonstrations ont permis à tous les participants de Sinnamary de porter un autre regard sur nos déchets. Cette manifestation s'inscrit dorénavant dans l'agenda des événements de la commune. ■



Atelier de confection de photophore à partir de vieux pots de yaourt en verre animé par Léone Beaufort du service Environnement.

#### La vie du déchet sur notre planète

Jean-Pierre Portut, garde du littoral à la Mairie de Sinnamary, a proposé aux jeunes, un quizz sur la durée de vie de différents déchets (plastique, verre, métal,...) pour faire prendre conscience que jeter n'est pas sans conséquence pour la terre.



**Première  
bougie pour  
le service  
environnement**



# bling-bling



## Le compost de A à Z

La section travaux paysagers et propreté de la commune a présenté l'utilisation du compost comme engrais et le processus de fabrication de celui-ci. Un stand mis en place avec l'appui de l'entreprise Espace Clauzel gestionnaire de la Plate-forme de compostage de Matoury, partenaire de la manifestation.



Les aînés ont été très sensibles à la problématique des déchets.

Le 23 Novembre 2009 voyait la création du service environnement de la commune de Sinnamary sur l'impulsion du Maire Jean-Claude Madeleine. Le dynamisme du service a déjà mené de nombreuses actions telles que : La réhabilitation de la crique Canceled, la mise aux normes et la fermeture de l'ancienne décharge, le concours de la maison fleurie, l'embellissement des artères et des différents espaces publics. Le service compte 35 agents motivés qui promettent de faire encore mieux pour la commune et ses habitants. Bonne continuation.

## Déchets et préservation de la forêt

Le service environnement du Conseil général présent lors de la manifestation a sensibilisé les jeunes sur la problématique des déchets au regard de la préservation de la faune et de la flore à travers un jeu ludique qui a ravi les plus jeunes.



Un jeu éducatif pour sensibiliser les plus jeunes.



Explication de Monsieur Vernet sur le recyclage des déchets.



## Résultats du jeux Concours

### Un déchet, une idée

Sur une dizaine de participants les lauréats sont (de droite à gauche) Laëtitia MARDJALI, Ariette TIOUKA, Laurie BOUTANT

Le Maire de la commune et toute l'équipe municipale remercient chaleureusement tous les partenaires  
**Conseil général de Guyane**  
**Entreprise Espace Clauzel**  
**Association Sépanguy**  
 pour leur participation à cette manifestation organisée à l'occasion de la Semaine Européenne de la Réduction des Déchets. Cette collaboration a permis au Service Environnement de fédérer la population et surtout les jeunes de la commune à travers de nombreuses actions d'éducation à l'environnement.

LIVRE

## René-Claude Coëta : sur les traces de Bel-Air

**L'**écrivain et historien sinnamarien vient de sortir son cinquième ouvrage. « Bel-Air, Destinées croisées » est un roman qui retrace l'histoire de cette habitation située à Malmanoury et occupée jadis par un maître esclave. Le hameau Malmanoury est aujourd'hui un site chargé d'un passé douloureux du fait de l'expropriation de plusieurs agriculteurs de la région lors de la construction de la base spatiale. René-Claude Coëta, passionné d'histoire a présenté son livre à ses nombreux lecteurs lors d'une séance dédiée au centre socio culturel de Sinnamary. ■

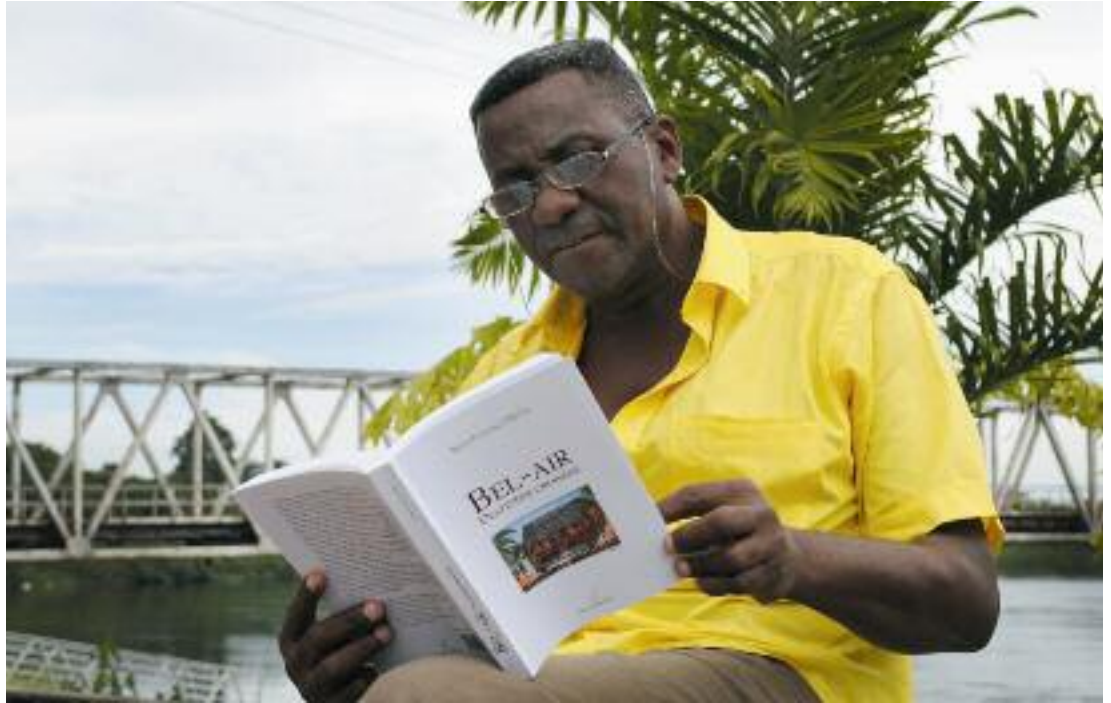

NATATION

## Des championnats réussis

**RAID AVENTURE**

L'amicale des Sapeurs pompiers de Sinnamary a organisé au mois de novembre la 3<sup>ème</sup> édition du Raid Aventure qui a réuni de nombreux spécialistes. Trois jours pleins d'effort pour tous les participants.



**L**e tout nouveau club les Papillonites, présidé par Patrick Césaire a organisé en partenariat avec le Comité, les derniers championnats de Guyane interclubs de natation. Le grand cercle des nageurs réunit autour de la piscine municipale de Sinnamary. L'organisation de la manifesta-

tion représentait un véritable challenge pour le club. Il ne s'agissait pas pour nos nageurs de graver les sommets lors de cette compétition mais de tester leur niveau par rapport aux autres clubs de Guyane. Les Papillonites de Sinnamary n'ont pas démerités. Ils ont de quoi être fiers. Ils comptent parmi

leurs licenciés, Antonin Legollec, le champion de France du 1500 m nage libre qui lors de cette compétition a fait tomber l'ancien record de Guyane à 17'1 minutes au lieu de 17,25 minutes et qui était jusque-là détenu par le nageur Méhdy Métella. ■



Antonin et son entraîneur Patrick Césaire



## Etat civil

### Mariages

HORTH Jimmy Joseph/BURKE Myriam Xavier  
GRANT Joseph/RAMKARRAN Preeya  
SUGRIM Raknauth/SINGH Menadavi  
TORVIC Edmond Flavien/PICHARDO NUEZ Ana Delia Del Carmen  
MADELEINE Kévin Raymond/COUËTA Elsa Dominique  
DOS SANTOS SIQUERA Ivonildo/MACIEL DE ALMEIDA Ednilce Socorro  
KOMLA-SOUKHA Roby Yves/COSSET Rosana Armand  
PANELA Michel/PAMPHILE Estevia  
DECHESNE Joël/TORVIC Lida Jérôme  
VERNET Judes Germain/JOIGNY Aude Vincent  
D'ABREU Fulbert Robert/AUGUSTE Mylène Jean-Eudes  
ZHOU Junfeng/LING Xiaojun  
FREITAS MORAES Joandilson/MIRANDA MARTINS Lenilda Eli  
PATHA Antonius/ABIONI Erna  
COUMBA Eric Thierry/ LISBOA DA SILVA Michely  
DORILAS Jean-Paul Eléonel/SOPHIE Anita Eugénie

## Numéros utiles

### Permanence du maire

Tous les jours du lundi au vendredi de 10 h00 à 12h00. Le maire reçoit sans rendez-vous sur tous les sujets de proximité qui vous tiennent à cœur. Il peut se déplacer à domicile pour les personnes à mobilité réduite.  
Hôtel de ville de Sinnamary  
1 rue du Calvaire – 97315 Sinnamary  
Courriel : mairie@ville-sinnamary.fr

### Services municipaux

**Services administratifs :** 0594 34 51 22  
**Service culturel :** 0594 34 59 41/34 53 69  
Fax : 0594 34 53 70  
**Bibliothèque :** 0594 34 55 59  
**Point Info Tourisme :** 0594 34 68 83  
**Archives :** 0594 34 59 28  
**Piscine :** 0594 34 57 48 / 34 57 36  
Info pratique : Horaire d'ouverture piscine  
Lundi – mercredi et vendredi : 07h30 à 13h30.  
Mardi et jeudi : 07h30 à 13 h – 15h00 à 18h00  
**Service technique :**  
0594 34 51 36 – Fax : 0594 34 50 94  
Du lundi au vendredi : 7h00 à 14h00  
**Services des Sports**  
0594 34 59 92 – 0594 34 54 89  
Lundi : 7h00 à 13 h00  
Mardi à jeudi : 7h00 à 14h30  
Vendredi : 7h00 à 13h30

### Décès

JOSEPH Henri Olive Raymond  
GLOVERT Josépha Jonathan  
SOKOLOV LEVI  
HORTH André Sotère  
VICTORINE Charles Euphrasius  
CASTOR Roland Alphonse Ligori  
MONTEIRO COSTA Wilson  
ARAUJO BARBOSA Fernando  
DELANNON Marlène Denise épouse HO-A-FOUK  
GOLITIN Jeantisme Virgile  
PINAS Queen Cincille  
NEYDA Wilna Dellia

### Etablissements scolaires

**Ecole maternelle (rue Cluny) :**  
0594 34 50 53  
**Ecole Athis Latidine :**  
0594 34 51 44  
**Ecole Ulrich Sophie :**  
0594 34 52 00 – 0594 34 58 99  
**Collège Elie Castor :**  
0594 34 52 97 – 0594 34 50 97  
**Cuisine centrale :** 0594 34 61 56

### Santé & urgences

**Services de garde médecin :**  
Dr Serge Caut : 0594 34 58 98  
16, rue Barbe Marbois  
**Urgences médicales :**  
le 15 sur téléphone filaire  
**Gendarmerie nationale :**  
0594 34 50 17  
Rue Constantin Verderosa  
**Pharmacie de Sinnamary :**  
0594 34 52 89  
27 rue Constantin Verderosa  
**Service Départemental d'Incendie et de Secours (SDIS) :**  
0594 34 52 76 – 0594 30 50 18  
0594 34 57 54  
**Centre de santé :**  
0594 34 51 54 – 0594 34 52 78  
**Mission locale :**  
0594 34 64 23  
Rue de Cluny  
**Rectorat :**  
Inspection de l'éducation nationale (circonscription Sinnamary) : 0594 34 51 62  
Rue de Cluny  
**Centre Intercommunal d'Action Sociale (CIAS) :** 0594 34 53 68

## Vie pratique

Depuis l'année dernière un cabinet de kinésithérapie a ouvert, rue de l'Aigle. Une présence appréciée au regard de la pénurie de spécialistes dans le département

Mylène Bruxelles, masseur kinésithérapeute à Sinnamary



## Agenda

du service culturel

**JANVIER**  
Carnaval 2011  
Sortie pédagogique

**FÉVRIER**  
Exposition sur le carnaval  
Bal des enfants

**MARS**  
Printemps des poètes

**AVRIL**  
Animation sur thème  
de l'awara et de Pâques

+ d'infos sur  
[www.ville-sinnamary.fr](http://www.ville-sinnamary.fr)



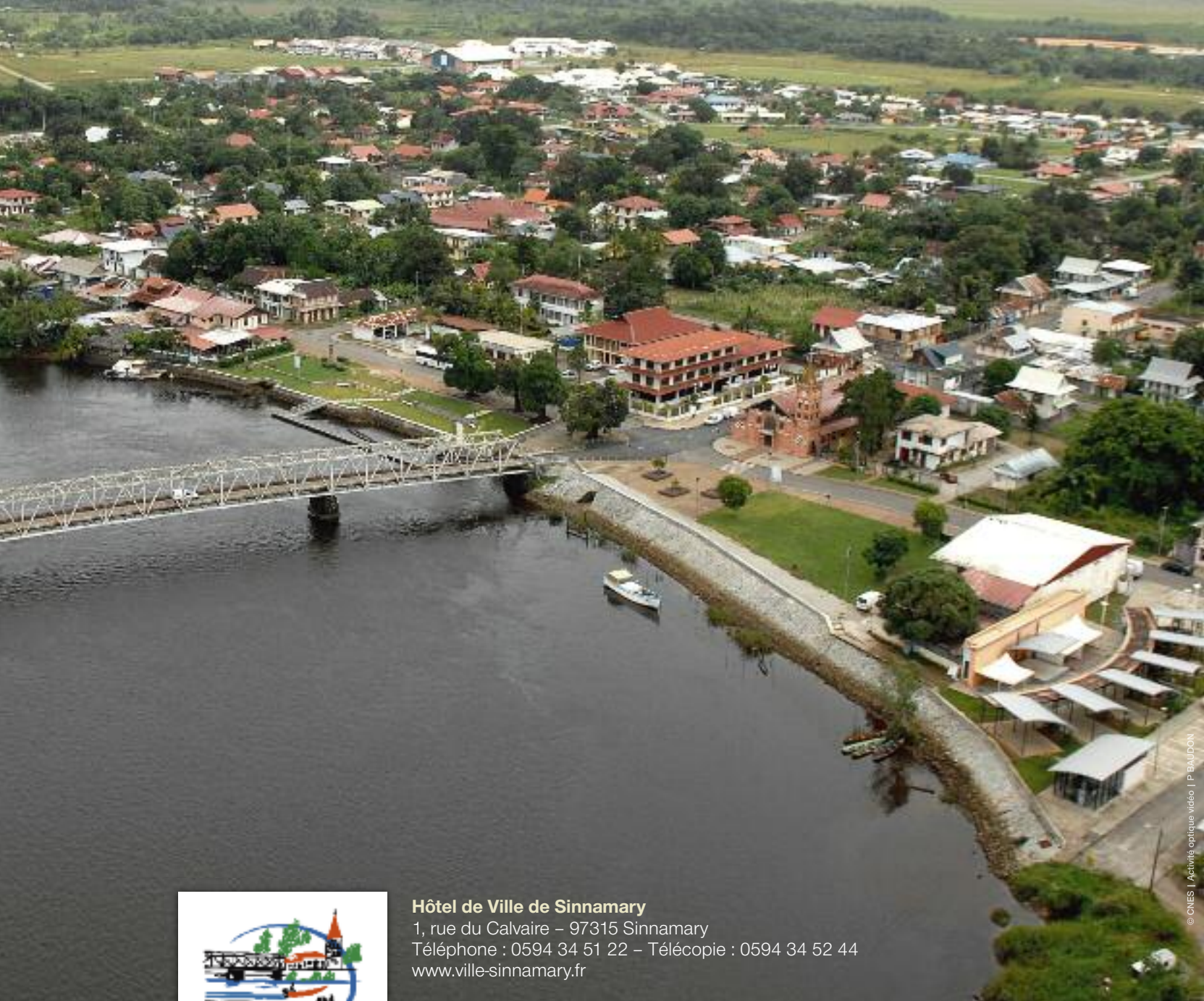

**Hôtel de Ville de Sinnamary**

1, rue du Calvaire – 97315 Sinnamary

Téléphone : 0594 34 51 22 – Télécopie : 0594 34 52 44

[www.ville-sinnamary.fr](http://www.ville-sinnamary.fr)

*Sinnamary pour nous tous*

© CNES | Activités optiques vidéo | P. BAUDON